TS EN ISO 9001:2015	T.C. **İZMİR KÂTİP ÇELEBİ ÜNİVERSİTESİ** **Sağlık Kültür Ve Spor Daire Başkanlığı**	K-Q TSE-ISO-EN 9000
	ORGANİZASYON ŞEMASI	**Form No:** FR/GNL/55 **Yayın Tarihi:** 19.02.2024 **Rev No/Tarih:** **Sayfa 1 / 1**

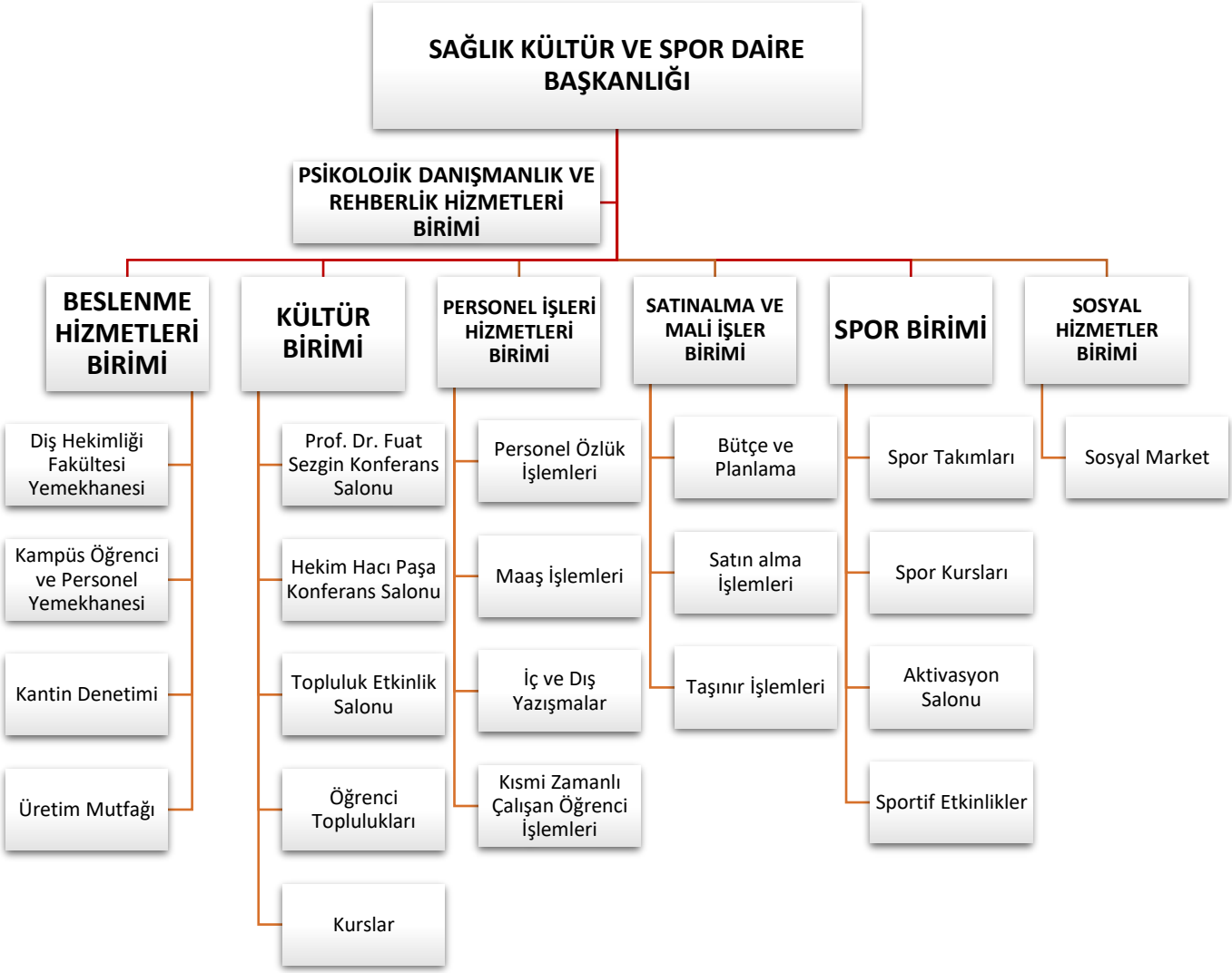

5070 sayılı Elektronik İmza Kanunu çerçevesinde, bu DEB elektronik imza ile imzalanarak yayımlanmış olup, güncelliği elektronik ortamda "İKÇÜ Kalite Doküman Yönetim Sistemi (KDYS)" üzerinden takip edilmelidir.